Ford
POVSEM NOVA PUMA
PUMA
Ford

# VIZIONARSKI. GENIALEN. IZJEMEN.
# VSAK AVTO NOSI NJEGOV PODPIS.

Henry Ford

***Puma ST-Line X***

*v Lucid Red unikatni kovinski barvi s 5-krakimi platišči iz lahke zlitine s premerom 48,3 cm (19˝) (oboje za doplačilo).*

***Puma Titanium***

*v Solar Silver kovinski barvi z 10-krakimi platišči iz lahke zlitine s premerom 43,2 cm (17˝) (kovinska barva je na voljo za doplačilo).*

## VSEBINA


Uvod ..... 02
Vozni načini ..... 12
Avdio in komunikacije ..... 14
Pomembne tehnologije ..... 16
Pregled modelov ..... 18
Titanium ..... 20
Titanium X ..... 21
ST-Line ..... 22
ST-Line X ..... 24
Barva karoserije ..... 26
Oblazinjenje notranjosti ..... 28
Platišča ..... 29
Dodatna oprema ..... 30
Motorji ..... 32
Tehnični podatki ..... 33

# Bodite, kar ste

Življenje v mestu zahteva ustvarjalno razmišljanje. Svojega glasu v množici ne najdete s sledenjem trendom. Izraziti morate svoj edinstveni slog. Odveč je zahtevati pozornost. Samozavestno morate pokazati, kdo ste. Predstavljamo povsem novo Ford Puma. Naj prostor vašega bivanja postane vaša last.

*Prikazana je Puma ST-Line X v Metropolis White kovinski barvi s 5-krakimi mat črno lakiranimi platišči iz lahke zlitine s premerom 48,3 cm (19˝) (oboje za doplačilo).*

# *Vaš pogled na svet*

Življenje je le redko brezhibno. Potem bi bilo dolgočasno. Življenje je enkrat razburkano in drugič umirjeno ter nadvse zanimivo. Povsem nova Ford Puma odlično povzema tak način razmišljanja. Združuje športno energijo SUV-ja za prostočasne dejavnosti, dinamičnost kompaktnega mestnega avta in elegantno prefinjenost vrhunskega osebnega vozila – Ford Puma uteleša novo smer v avtomobilizmu.

Njena čudovito izklesana zunanjost je osupljivo privlačna in naredi trajen vtis že ob prvem pogledu. Eleganco in dominanten položaj dopolnjuje premišljena funkcionalnost. Če k temu dodamo še pestro paleto inteligentnih sistemov za pomoč vozniku in novo generacijo učinkovitih hibridnih tehnologij, je povsem nova Ford Puma vaš idealen partner v mestni areni.

*Prikazana je Puma ST-Line X v Desert Island Blue kovinski barvi s 5-krakimi mat črno lakiranimi platišči iz lahke zlitine s premerom 48,3 cm (19˝) (oboje za doplačilo).*

# *Pot naprej*

Z domiselnimi možnostmi in inovativnimi tehnologijami vam Ford Puma zagotavlja popoln nadzor. Od digitalnega zaslona potovalnega računalnika z diagonalo 31 cm (12,3´´) in naprednega barvnega zaslona na dotik z diagonalo 20,3 cm (8´´) do vrste dodatnih storitev in funkcij, ki so na voljo prek informativno-razvedrilnega sistema SYNC 3 in vgrajenega modema – vsak element je zasnovan za kar se da lahkotno vožnjo.

*Prikazana je Puma ST-Line X s serijskim delno usnjenim oblazinjenjem Salerno v Ebony barvi z rdečimi šivi.*

# Popolno ravnovesje

Ko vstopite v kabino nove Pume, vas navduši skladnost lepote in uporabnosti. Skrbno izdelana notranjost vas obda z dragoceno prefinjenostjo vrhunskega razkošnega vozila. Športno oblikovana prednja sedeža sta opremljena z ledveno oporo in masažno funkcijo za dodatno raven udobja. Obenem notranji elementi s sijajnim videzom poudarijo občutek dovršenega sloga.

A življenje v mestu je lahko precej vročično. Kava hitro pljuskne iz skodelice, čevljev se držita blato in listje. In vi nikoli ne odrečete prevoza, vsej umazaniji navkljub. Prav zato smo ustvarili vrhunske prednje in zadnje sedeže s sedežnimi prevlekami, ki jih lahko odstranite in operete v pralnem stroju – novost, ki omogoča, da bo vaš Ford ostal kot nov (serijsko, samo pri Titanium X).

*Prikazana je Puma Titanium X s serijskim oblazinjenjem iz Malabar/Casual tkanine v Ebony barvi.*

# Pametna uporaba prostora

Življenje v mestu zahteva iznajdljiv pristop k uporabi prostora. Nova Puma spodbuja tak način razmišljanja. Ne navduši le s svojim videzom, osupne tudi z izjemno uporabnostjo, zanjo pa imajo zasluge premišljene podrobnosti.

Za začetek je dostop do prtljažnika preprost tudi takrat, ko imate polne roke. Če je ključ vozila v žepu ali torbici, zadošča preprost zamah z nogo pod zadnjim odbijačem, ki sproži Pumina prostoročno pomična prtljažna vrata. Ker prilagodljiva zadnja polica ni pritrjena na drugo vrsto sedežev in se dvigne skupaj s prtljažnimi vrati, jo lahko odprete in si zagotovite prostor za shranjevaje večjih predmetov.

Izjemno domišljen pa je kar sam Pumin prtljažnik, v katerem je vgrajen inovativen nov predal Megabox. Ne le, da zagotavlja dodatnih 80 litrov prostora, če ga potrebujete, Megabox ima tudi vodotesno oblogo in odprtino za izpust tekočin. To je idealen prostor za shranjevanje vlažne ali blatne opreme po prostočasnih dejavnostih, na primer teku, vanj pa lahko celo odložite torbo s palicami za golf v pokončnem položaju.

*Prikazana je Puma ST-Line X v Desert Island Blue kovinski barvi (za doplačilo).*

# Izberite način vožnje

## Izbira voznega načina

Z izbiro enega od petih voznih načinov lahko vozno izkušnjo s svojo Pumo prilagodite pogojem vozišča. Konfiguracije pri nastavitvah **Normal (normalno)**, **Sport (športno)**, **Trail (pot)**, **Slippery (spolzko)** ali **Eco (eko)** zagotavljajo ustrezen poudarek glede zmogljivosti, moči in varčnosti.

Sistem prilagodi različne nastavitve vključno z odzivnostjo pospeševanja in občutkom pri krmiljenju. Spremeni se tudi zaslon potovalnega računalnika, ki odraža izbrano nastavitev, na voljo pa je tudi 'tihi' način s prikazom samo najpomembnejših informacij.

*Prikazana je Puma ST-Line X v Metropolis White kovinski barvi s 5- krakimi mat črno lakiranimi platišči iz lahke zlitine s premerom 48,3 cm (19´´) (oboje za doplačilo).*

# Spoznajte najboljšega prijatelja svojega telefona

**Ford SYNC 3**

Sistem Ford SYNC 3 se brezhibno poveže z vašim pametnim telefonom in vam zagotavlja nadzor nad vsem – od telefonskih klicev in sporočil do glasbe in navigacijskega vodenja – prek zaslona na dotik z diagonalo 20,3 cm (8″) ali s preprostimi govornimi ukazi (na voljo v določenih jezikih). S posodobitvami zemljevida, ki so po registraciji vozila za določeno obdobje na voljo brezplačno, boste vedno ostali na pravi poti in prispeli ob pravem času.

**Značilnosti sistema SYNC**

- Upravljanje telefona, glasbe, aplikacij in navigacije s preprostimi govornimi ukazi (v določenih jezikih)
- Funkcija za pomoč v sili[1] potnikom pomaga poklicati reševalno službo in telefonistu reševalne službe v ustreznem jeziku posreduje podatke o lokaciji vozila
- Funkcija AppLink omogoča upravljanje aplikacij, združljivih s sistemom SYNC, Apple CarPlay in Android Auto pa s prikazom pametnega telefona na vstopnem zaslonu sistema SYNC 3 poskrbita za njegovo nadvse preprosto uporabo
- Barvni zaslon na dotik podpira kretnje z več prsti, kot sta ‘poteg’ in ‘povečava z raztegom’, ter vam omogoča razporejanje ikon aplikacij in prikazov ozadja, kot bi to storili v svojem tabličnem računalniku ali pametnem telefonu

Prek pametnega telefona z **aplikacijo FordPass** so dostopne dodatne možnosti.

- Izberite zanimive točke vzdolž poti.
- Poiščite točke, kjer lahko natočite gorivo, glede na znamko ali vrsto goriva ter primerjajte njihove cene
- Poiščite razpoložljiva parkirna mesta, preverite stroške, delovne čase in ocene

**Upoštevajte:** popolna integracija pametnega telefona in sistema SYNC 3 je na voljo samo s telefoni iPhone 5/Android 5.0 (Lollipop) ali novejšimi. Nekatere funkcije sistema SYNC 3 zahtevajo podatkovno povezavo, zato lahko nastanejo stroški zaradi prenosa podatkov. Ali sta Apple CarPlay in Android Auto na voljo na vašem trgu, preverite na uradni spletni strani programov Apple CarPlay in Android Auto, kjer so objavljene najnovejše informacije.

[1]Fordov klic v sili je inovativna funkcija sistema SYNC, ki uporablja prek Bluetootha® seznanjen in povezan mobilni telefon, da potnikom v primeru trčenja s sproženjem varnostnih blazin ali izklopom črpalke goriva pomaga poklicati lokalni center za obveščanje. Funkcija deluje v več kot 40 evropskih državah in regijah.



# Odlične povezave

Zdaj lahko ostanete brezhibno povezani s svojim Fordom ne glede na to, kje ste. To vam omogočata modem FordPass Connect in aplikacija FordPass, s katerima sprostite vrsto možnosti za preprostejša potovanja.

FordPass Connect

**FordPass Connect**

FordPass Connect* vam pomaga, da prihranite čas, se izognete nevšečnostim in si zagotovite brezskrbno vožnjo.

- Funkcija Live Traffic** pošilja aktualne informacije o prometu neposredno v navigacijski sistem SYNC 3. Tehnologija nato prilagodi priporočeno pot skladno s prometnimi razmerami in vam omogoča, da na cilj prispete sproščeni in pravočasno
- Vgrajena dostopna točka Wi-Fi** zagotavlja povezavo do 4G za največ deset naprav, da lahko s sopotniki uporabljate splet prav tako kot doma

FordPass

**Aplikacija FordPass**

Aplikacija FordPass v povezavi z vašim pametnim telefonom poskrbi, da je modem FordPass Connect še zmogljivejši, saj vam omogoča dostop do različnih možnosti.

- S telefonom preverite, ali je vozilo zaklenjeno – ali pa omogočite dostop do njega tudi takrat, ko ste kje drugje
- Nadzor količine goriva, prevožene razdalje in tlaka v pnevmatikah, vse prek telefona
- Iskanje poti do parkiranega vozila s pomočjo zemljevida
- Opozorila o stanju vozila neposredno prek pametnega telefona

*FordPass Connect vgrajeni modem bo povezan ob dobavi vozila. Sami lahko izberete/prekličete deljenje določenih podatkov. Funkcija FordPass Connect je brezplačno na voljo prvih 5 let.
**Funkcija Live Traffic in Wi-Fi dostopna točka v Sloveniji nista na voljo.

## Prilagodljivi tempomat s pomočjo krmiljenja pri izogibanju

Nova Puma zelo olajša vožnjo v zgoščenem prometu. Prilagodljivi tempomat vzdržuje varno razdaljo do vozila, ki vozi pred vami. Sistem za preprečevanje trčenja s pomočjo krmiljenja pri izogibanju vas opozori na morebitno nevarnost (na primer na vozila in pešce) in vam pomaga, da obvozite oviro, obenem pa zavira, da pomaga preprečiti trčenje ali zmanjša njegove posledice.

## Širokokotna kamera za vzvratno vožnjo

Pomaga vam pri vzvratni vožnji v prostore ali iz njih, ko je vidljivost omejena. Širokokotna kamera za vzvratno vožnjo se aktivira, ko prestavite v vzvratno prestavo in zagotovi jasen pregled v levo in desno, saj na zaslonu sistema SYNC 3 prikaže skoraj 180-stopinjski pregled območja za vozilom.

## Panoramska streha

V udobni notranjosti svoje Pume lahko uživate v opazovanju čudovite okolice. Z električnim pomikom panoramskega strešnega okna lahko zunanji svet povabite v notranjost vozila. Pri odprtem strešnem oknu se lahko nadihate svežega zraka, ko pa je strešno okno zaprto, poseben atermični sloj zagotavlja, da notranjost ostane hladna. Pred sončnimi žarki se lahko zaščitite tudi s senčnikom na notranji strani strehe.

## Sistem za preprečevanje trčenja*†

Sistem za preprečevanje trčenja z zaznavanjem pešcev preverja, ali so v okolici druga vozila in pešci – tudi v temi. Če zazna nevarnost naleta, vas lahko opozori s prikazi in zvočnimi opozorili, po potrebi pa lahko pripravi zavorni sistem za maksimalno učinkovitost, da tako zagotovi takojšnjo odzivnost pri zaviranju.

*Deluje s pomočjo tipal.
†Funkcija za pomoč vozniku.

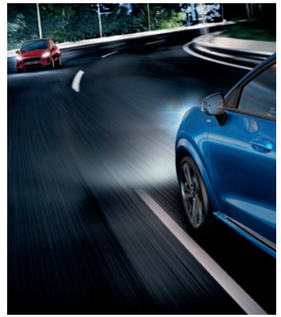

## LED žarometi

Izjemno učinkoviti in trpežni LED žarometi osvetlijo okolico s sijajno naravno svetlobo in ekstremno natančnim vzorcem. Prav tako zaznajo, da se je stemnilo. Samodejno preklapljanje med dolgimi in zasenčenimi žarometi zazna vozila, ki vozijo nasproti, in samodejno zasenči luči.

## Masažna prednja sedeža

Voznikov in sovoznikov sedež v Pumi sta lahko za dodatno udobje in oporo opremljena s funkcijo za masažo hrbta. Masažna funkcija, ki jo vključite s pritiskom na tipko, ima tri nastavitve in sprosti utrujene mišice – idealno za dolga potovanja (serijsko pri opremi Titanium in Titanium X).

# *Puma olajša izbiro*

Ker so na voljo štiri individualne možnosti, je izbira nadvse preprosta.

Če prisegate na udobje razkošnega vozila ali imate raje zabavno vozno dinamiko športnega avtomobila – na vas čaka prava nova Ford Puma.

Da bo nakup še prijetnejši, smo poskrbeli, da je pri vseh različicah serijsko na voljo še več funkcij. Ne glede na to, katero pot boste izbrali s svojo Pumo, se lahko zanesete na njeno bogato serijsko opremo.

Več informacij o možnostih, ki so na voljo, vam bo z veseljem posredoval vaš trgovec z vozili Ford.

**Titanium**

## Razkošje

Pumini razkošni modeli zagotavljajo vrhunsko raven dovršenosti in udobja ter razvajajo z odličnimi materiali.

**ST-Line**

## Šport

Prepoznavno privlačna individualnost opreme ST-Line daje pečat osupljivemu novemu pristopu naše najsodobnejše športne različice.

**Titanium X**

## Razkošje

Z osupljivimi novimi tehnologijami in edinstvenimi oblikovnimi elementi Titanium X nudi veliko več kot estetsko izjemno zaželeno vozno izkušnjo.

**ST-Line X**

## Šport

Osupljivo groba moč različice ST-Line X zagotavlja nepozabno vozno izkušnjo, ki združuje izjemno pospeševanje, okretnost in nadzor.

FORD **PUMA** Modeli

# Titanium

## Serijska zunanja oprema

- 10-kraka platišča iz lahke zlitine s premerom 43,2 cm (17˝)
- LED projektorski žarometi z LED dnevnimi lučmi (LED zasenčeni žarometi, halogenski dolgi žarometi)
- LED luči zadaj
- Samodejno preklapljanje med dolgimi in zasenčenimi žarometi
- Zadnja tipala za pomoč pri parkiranju
- Električno nastavljivi, ogrevani in električno preklopni zunanji ogledali z vgrajenim smernikom, ohišjem v barvi vozila in osvetlitvijo tal

## Serijska notranja oprema

- Klimatska naprava
- Navigacijski sistem Ford SYNC 3 z barvnim zaslonom na dotik z diagonalo 20,3 cm (8˝) + DAB
- Ford Pass Connect modem
- Blazinica za brezžično polnjenje telefona
- Potovalni računalnik z barvnim zaslonom z diagonalo 10,7 cm (4,2˝)
- Prednja sedeža z nastavljivo ledveno oporo in masažno funkcijo
- Izbira voznega načina (Normal, Eco, Sport, Slippery, Trail)
- Sistem za preprečevanje trčenja z zaznavanjem pešcev in kolesrjev
- Zaviranje po trčenju
- Pomoč pri vzdrževanju smeri z opozarjanjem na nenamerno menjavo voznega pasu
- Vrhunska sredinska konzola z dvema osvetljenima držaloma za pijačo, naslonom za roko s pokritim predalom ter priključkom USB in 12-voltno električno vtičnico

**Motorji**
1.0 EcoBoost 92 kW (125 KM)

**Bencinski motor z blagim hibridnim pogonom**
1.0 EcoBoost Hybrid 92 kW (125 KM) mHEV
1.0 EcoBoost Hybrid 114 kW (155 KM) mHEV

*Puma Titanium v Solar Silver kovinski barvi (za doplačilo).*
*Serijska notranjost Pume Titanium z zaslonom na dotik sistema SYNC 3 z diagonalo 20,3 cm (8˝)*

FORD **PUMA** Modeli

# Titanium X

## Serijska zunanja oprema dodatnko k Titanium

- Platišča iz lahke zlitine s premerom 45,7 cm (18˝)
- Dodatno zatemnjena stekla
- Prednja brisalca s senzorjem za dež

## Serijska notranja oprema dodatno k Titanium

- Klimatska naprava s samodejno regulacijo temperature
- Navigacijski sistem Ford SYNC 3 z barvnim zaslonom na dotik z diagonalo 20,3 cm (8˝) + B&O Play Sound System + DAB
- Samozatemnitveno vzvratno ogledalo
- ˝Zip on /Zip off˝snemljive pralne sedežne prevleke

**Motorji**
1.0 EcoBoost 92 kW (125 KM)

**Bencinski motor z blagim hibridnim pogonom**
1.0 EcoBoost Hybrid 92 kW (125 KM) mHEV
1.0 EcoBoost Hybrid 114 kW (155 KM) mHEV

*Fordov klic v sili je inovativna funkcija sistema SYNC, ki uporablja prek Bluetootha® seznanjen in povezan mobilni telefon, da potnikom v primeru trčenja s sproženjem varnostnih blazin ali izklopom črpalke goriva pomaga poklicati lokalni center za obveščanje. Funkcija deluje v več kot 40 evropskih državah in regijah.

*Puma Titanium X v Magnetic posebni kovinski barvi (za doplačilo).*
*Serijska notranjost Pume Titanium X*

# ST-Line

### Serijska zunanja oprema dodatno k Titanium

- 10-kraka ST-Line platišča iz lahke zlitine s premerom 43,2 cm (17´´)
- Športni odbijač spredaj in zadaj v barvi karoserije
- Unikatna ST-Line mrežica za zajem zraka v črni barvi
- ST-line pragovi v barvi karoserije, črni elementi na boku vozila
- Spodnji del odbijačev in obrobe kolesnih lokov v barvi vozila
- ST-Line oznaka na boku vozila
- Kromirana izpušna cev
- Športno vzmetenje

### Serijska notranja oprema dodatno k Titanium

- Digitalni zaslon potovalnega računalnika z diagonalo 31 cm (12,3´´)
- ST-Line stropna obloga
- Usnjen ST-Line volanski obroč z rdečimi ST-Line šivi in ravnim spodnjim delom
- Aluminijast vrh prestavne ročice
- Stopalke iz lahke zlitine
- Prednja in zadnja tepiha z rdečimi ST-line šivi
- Unikatne ST-Line zaščite prednjih pragov
- Športno oblikovana prednja sedeža z ledveno oporo, brez masažne funkcije
- Zagon vozila brez ključa

*Puma ST-Line v Lucid Red unikatni kovinski barvi (za doplačilo).*
*Serijska notranjost Pume ST-Line z rdečimi šivi.*

**Motorji**
1.0 EcoBoost 92 kW (125 KM)

**Bencinski motor z blagim hibridnim pogonom**
1.0 EcoBoost Hybrid 92 kW (125 KM) mHEV
1.0 EcoBoost Hybrid 114 kW (155 KM) mHEV

# ST-Line X

## Zunanja oprema dodatno k ST-Line

- ST-Line X platišča iz lahke zlitine s premerom 45,7 cm (18″)
- Dodatno zatemnjena stekla
- Prednja brisalca s senzorjem za dež

## Notranja oprema dodatno k ST-Line

- Delno usnjene sedežne prevleke
- Klimatska naprava s samodejno regulacijo temperature
- Samozatemnitveno vzvratno ogledalo
- Navigacijski sistem Ford SYNC 3 z barvnim zaslonom na dotik z diagonalo 20,3 cm (8″) + B&O Play Sound System + DAB

*Puma ST-Line X v Desert Island Blue kovinski barvi karoserije (za doplačilo).*
*Serijska notranjost Puma ST-Line X z delno usnjenim oblazinjenjem sedežev.*

**Motorji**
1.0 EcoBoost 92 kW (125 KM)

**Bencinski motor z blagim hibridnim pogonom**
1.0 EcoBoost Hybrid 92 KW (125 KM) mHEV
1.0 EcoBoost Hybrid 114 kW (155 KM) mHEV

*Fordov klic v sili je inovativna funkcija sistema SYNC, ki uporablja prek Bluetootha® seznanjen in povezan mobilni telefon, da potnikom v primeru trčenja s sproženjem varnostnih blazin ali izklopom črpalke goriva pomaga poklicati lokalni center za obveščanje. Funkcija deluje v več kot 40 evropskih državah in regijah.

***Blazer Blue***
*nekovinska barva*

***Agate Black***
*kovinska barva**

***Magnetic***
*posebna kovinska barva**

***Frozen White***
*nekovinska barva**

***Solar Silver***
*kovinska barva**

***Metropolis White***
*kovinska barva**

***Race Red***
*nekovinska barva**

***Grey Matter***
*kovinska barva**

***Lucid Red***
*unikatna kovinska barva**

***Desert Island Blue***
*kovinska barva**

*Za doplačilo.
Ford Puma ima Fordovo garancijo proti prerjavenju, ki traja 12 let od datuma prve registracije vozila. Po veljavnih pogojih.
**Opomba:** slike vozil so uporabljene samo za prikaz barv karoserije in morda ne ustrezajo trenutnim specifikacijam ali razpoložljivosti izdelka na posameznih trgih. Barve in oblazinjenja, predstavljena v tej publikaciji, lahko zaradi omejitev uporabljenih postopkov za tisk odstopajo od dejanskih barv.

# *Mi smo izbrali Desert Island Blue. Katero barvo boste izbrali vi?*

Zasluge za elegantno in vzdržljivo zunanjost Ford Pume ima poseben večstopenjski postopek lakiranja. Novi materiali in postopki obdelave, od vbrizgavanja voska v jeklene dele karoserije do zaščitnega zgornjega sloja, zagotavljajo ohranjanje izjemnega videza povsem nove Pume tudi po dolgoletni uporabi.

***Kovinska barva karoserije Desert Island Blue****
***Agate Black*** *– kovinska barva strehe in zunanjih ogledal**

# *Sedite in se sprostite*

Dovršenost in odlična izdelava se v novi Ford Pumi čudovito dopolnjujeta. Zaradi videza in občutka vrhunskih materialov boste še bolj cenili prostorno notranjost, ne glede na to, ali ste sopotnik v vozilu ali sedite za volanom.

***Tkanina Alhambra in Casual v Ebony barvi***

*serijsko pri modelu Titanium*

***Delno usnjene sedežne prevleke v Ebony barvi (tkanina Alhambra in usnje Salerno)***

*za doplačilo pri modelu Titanium in Titanium X)*

***Tkanina Malabar in Casual v Ebony barvi***

*serijsko pri modelu Titanium X, vključno z "Zipp on/off" snemljivimi pralnimi sedežnimi prevlekami z zadrgo*

***Tkanina Court in Belgrano v Ebony barvi***

*serijsko pri modelu ST-Line*

***Delno usnjene sedežne prevleke v Ebony barvi (tkanina Tire/Casual in usnje Salerno)***

*serijsko za model ST-Line X*

***10-kraka platišča iz lahke zlitine v barvi Absolute Black s premerom 43,2 cm (17´´)***

*Serijsko pri modelu Titanium*
*(s pnevmatikami 215/55 R17)*

***10-kraka platišča iz lahke zlitine v barvi Luster-Nickel s premerom 43,2 cm (17´´)***

*Serijsko pri modelu ST-Line*
*(s pnevmatikami 215/55 R17)*

***Pearl Grey lakirana platišča iz lahke zlitine s premerom 45,7 cm (18´´)***

*Serijsko pri modelu Titanium X*
*(s pnevmatikami 215/50 R18)*

***ST-Line X platišča iz lahke zlitine s premerom 45,7 cm (18´´)***

*Serijsko pri modelu ST-Line X*
*(s pnevmatikami 215/50 R18)*

***5-kraka mat črno lakirana platišča iz zlitine s premerom 48,3 cm (19´´)***

*Del paketa za doplačilo pri modelu ST-Line in ST-Line X*
*(s pnevmatikami 225/40 R19)*

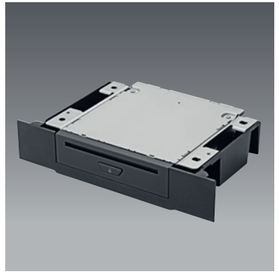

## CD-predvajalnik

Možnost za naknadno vgradnjo pri vozilih brez CD-predvajalnika. Pri nekaterih vozilih bo morda potreben dodaten kabel za priklop. Za podrobnosti povprašajte svojega trgovca z vozili Ford (dodatna oprema).

## Vrhunski varnostni paket

Brezhibno pripravljen komplet prve pomoči, ki ga lahko zaradi kompaktne zasnove priročno shranite v vozilu. Mehka embalaža zagotavlja, da vas med vožnjo ne bo motilo ropotanje v prtljažniku (na voljo na nekaterih trgih).

## Snemljive sedežne prevleke z zadrgo

Snemljive sedežne prevleke za prednje in zadnje sedeže omogočajo, da ostane notranjost vozila sveža in čista. Prevleke lahko operete v pralnem stroju in so za preprosto odstranjevanje opremljene z zadrgo (dodatna oprema) (serijsko pri različici Titanium X).

## Tepihi za vse vremenske razmere

Tepihi za vsako vreme z napisom Puma so izdelani po meri, da se popolnoma podajo vozilu ter ga zaščitijo pred umazanijo in vlago. Talna obloga pred voznikom je varno pritrjena neposredno na tla, da ne more zdrsniti (dodatna oprema).

## Zaščita prtljažnega prostora

Na voljo je trpežna trdna podloga za prtljažnik z napisom Puma (dodatna oprema), lahko pa ga zaščitite tudi z obojestransko oblogo: izbirate lahko med stranjo s tkano oblogo in logotipom Puma ali trpežno gumijasto površino (dodatna oprema). Obe sta idealni za prevažanje vlažnih ali umazanih predmetov.

## Odstranljiva vlečna kljuka

Za dodatno zmogljivost pri prevozu; kadar je ne potrebujete, lahko vlečno kljuko odstranite (za doplačilo in kot dodatna oprema).

***Za več dodatne opreme obiščite spletno mesto www.ford-dodatnaoprema.si s spletnim katalogom dodatne opreme***
***Za ponudbo izdelkov znamke Ford – od oblačil do izdelkov za prosti čas in maket avtomobilov – obiščite spletno mesto www.fordlifestylecollection.com***



## Rešetka za zadrževanje prtljage

Robustni sistemi predmete varno zadržijo v prtljažniku (ko rešetke ne potrebujete, jo lahko odstranite). Na voljo sta različni izvedbi za namestitev za prednjima sedežema ali za namestitev za drugo vrsto sedežev (potrebna so držala za namestitev) (za doplačilo in kot dodatna oprema). Izpolnjuje varnostne zahteve evropskega standarda ECE-R17/ISO 27955.

## Kolesne zavesice

Po meri oblikovane zavesice ščitijo vašo Ford Pumo pred kamenčki s ceste in umazanijo. Na voljo so za sprednji in zadnji kolesi (dodatna oprema).

## Nosilci za kolesa za streho in zadnji del vozila

Na voljo so odlični nosilci za kolesa, ki jih preprosto namestite na streho ali na vlečno kljuko.

## Prečni nosilci

Trdne prečke, ki jih je mogoče zakleniti (le za uporabo s strešnimi nosilci), vam omogočajo enostaven prevoz tovora (dodatna oprema).

Nosilec za zadnji del vozila je opremljen s praktičnim mehanizmom za nagib, ki omogoča preprost dostop do prtljažnika (dodatna oprema).

## Strešni kovček G3+

Omogoča prevoz najrazličnejše prtljage ter jo varuje pred vremenskimi vplivi in krajo. Za preprostejši dostop omogočajo vsi modeli odpiranje z obeh strani (dodatna oprema, na voljo v različnih velikostih).

✦Za to opremo velja garancija zunanjega dobavitelja, za podrobnosti glejte zadnjo stran.

# Motorji

Z novimi, napredno zasnovanimi bencinskimi motorji z blago hibridno tehnologijo (mild hybrid – mHEV) povsem nova Puma zagotavlja izjemno zmogljivost in obenem navduši z varčno porabo in osupljivo skromnimi izpusti.

## Moč

**1.0 114 kW (155 KM) mHEV**
**izpusti $CO_2$ 126–141 g/km**

## Učinkovitost

**1.0 92 kW (125 KM) mHEV**
**Izpusti $CO_2$ 123–139 g/km**

## Kaj je Ford Hybrid?

Hibridna tehnologija vključuje majhen elektromotor, ki pomaga povečati učinkovitost. Vozila z blagim hibridnim pogonom mHEV ne more poganjati izključno električna energija; elektromotor zagotavlja dodatno pomoč bencinskemu motorju, ko jo ta potrebuje in tako prispeva k zmanjšanju porabe goriva in izpustov.

Vozil s tehnologijo mHEV ni treba priklapljati na zunanje vire energije, saj se posebni paket baterij, ki oskrbuje elektromotor, polni kar med vožnjo. Regenerativno zaviranje preusmeri energijo zavor v polnjenje baterije sistema mHEV.

**Opomba:** Alternativna možnost Ford EcoBlue bo kmalu na voljo tudi s čistejšo in varčnejšo dizelsko tehnologijo.

## Gorivo, zmogljivost in izpusti

| | 1.0 EcoBoost 92 kW (125 KM) (bencinski motor) | 1.0 EcoBoost 92 kW (125 KM) mHEV (bencinski motor) | 1.0 EcoBoost 114 kW (155 KM) mHEV (bencinski motor) |
|---|---|---|---|
| **5 vrat** | | | |
| Emisijski standard | Euro 6d Temp | Euro 6d Temp | Euro 6d Temp |
| Največja moč kW (KM) | 92 (125) | 92 (125) | 114 (155) |
| Navor (Nm) | 170 | 210 | 240 |
| Emisije $CO_2$ (g/km)[@@] NEDC CO2mpass WLTP | 103-110<br>130-148 | 96-103<br>123-139 | 99-104<br>126-141 |
| Menjalnik | 6-stopenjski ročni | 6-stopenjski ročni | 6-stopenjski ročni |
| Pogon | Sprednji pogon (FWD) | Sprednji pogon (FWD) | Sprednji pogon (FWD) |
| **Poraba goriva v l/100 km[@@]** | | | |
| Kombinirana poraba | 5,7-6,5 | 5,4-5,1 | 5,5-6,2 |
| **Zmogljivost[@]** | | | |
| Najv. hitrost (km/h) | 191 | 191 | 205 |
| 0-100 km/h (s) | 10,0 | 9,8 | 9,0 |
| **Mase in obremenitve** | | | |
| Masa praznega vozila (kg)[#] | 1280-1389 | 1280-1388 | 1280-1389 |
| Skupna masa vozila (kg) | 1760 | 1760 | 1760 |
| Najv. masa prikolice 12% (kg) | 1100 | 1100 | 1100 |
| Najv. vlečna obremenitev (kg) (brez zavor) | 640 | 640 | 640 |
| Navpična obremenitev (kg) (ojnična obremenitev) | 75 | 75 | 75 |

[@@]Objavljena poraba goriva, izpusti $CO_2$ in doseg električnih vozil so določeni v skladu s tehničnimi zahtevami in specifikacijami zadnje različice uredb Evropske komisije (EC) 715/2007 in (EC) 2017/1151. Za vozila, homologirana s svetovno usklajenim preskusnim postopkom (World Harmonised Light Vehicle Test Procedure – WLTP), so objavljeni podatki o porabi goriva/energije in izpustih $CO_2$ za novi evropski vozni cikel (NEDC) in za WLTP. WLTP je nov in bolj realističen preskusni postopek za merjenje porabe goriva in izpustov $CO_2$ ter bo povsem nadomestil NEDC najpozneje do konca leta 2020. Uporabljeni standardni testni postopek omogoča primerjavo med različnimi tipi vozil in različnimi proizvajalci. Poleg učinkovitosti vozila na porabo goriva/energije, izpuste $CO_2$ in doseg vozila z električnim pogonom vplivajo tudi način vožnje in drugi netehnični dejavniki. $CO_2$ je glavni toplogredni plin, ki vpliva na globalno segrevanje. Priročnik o varčnosti porabe goriva in emisijah $CO_2$, s podatki za vse nove modele osebnih vozil je brezplačno na voljo na prodajnem mestu, lahko pa ga prenesete tudi z naslova ford.si.
[#]Predstavlja najnižjo maso praznega vozila s 75 kg za voznika, vsemi delovnimi tekočinami in 90 % napolnjeno posodo za gorivo v skladu s proizvodnimi odstopanji in nameščeno opremo. Navedene vlečne obremenitve predstavljajo največjo dovoljeno zmogljivost za vleko pri skupni masi vozila, ki mora speljati na cestišču z naklonom 12 odstotkov na nadmorski višini 0. Vleka vpliva na zmogljivost in porabo goriva pri vseh modelih. Skupna masa pri vleki vključuje maso prikolice. Obremenitev strehe pri vseh modelih znaša največ 50 kg (pri vozilih s panoramsko streho je največja obremenitev strehe zmanjšana na 0 kg). Pri vozilih z motorjem 1.0 Ford Ecoboost in panoramsko streho je vlečna obremenitev zmanjšana na 0 kg. Pri različicah ST-Line je vlečna obremenitev zmanjšana na 0 kg.

# Mere

| | Titanium/ Titanium X | ST-Line/ ST-Line X |
|---|---|---|
| Skupna dolžina brez vlečne kljuke (mm) | 4186 | 4207 |
| Skupna širina brez ogledal (mm) | 1805 | 1805 |
| Skupna širina z ogledali (mm) | 1930 | 1930 |
| Skupna širina s preklopljenimi ogledali (mm) | 1805 | 1805 |
| Skupna višina (mm) | 1544 | 1544 |
| Minimalna razdalja med notranjima obodoma blatnikov (mm) (v prtljažniku) | 1000 | 1000 |
| Obračalni krog – od robnika do robnika (m) | 10,4 | 10,4 |
| **Notranje mere** | | |
| Prostor za glavo na sedežih v prvi vrsti (mm) (brez panoramske strehe) | 1000 | 1000 |
| Prostor za noge na sedežih v prvi vrsti (mm) (največ pri povsem nazaj pomaknjenem sedežu in srednji višini) | 1127 | 1127 |
| Prostor za ramena na sedežih v prvi vrsti (mm) | 1348 | 1348 |

| | Titanium/ Titanium X | ST-Line/ ST-Line X |
|---|---|---|
| Prostor za glavo na sedežih v drugi vrsti (mm) (brez panoramske strehe) | 965 | 965 |
| Prostor za noge na sedežih v drugi vrsti (mm) (največ pri povsem nazaj pomaknjenem sedežu in srednji višini) | 877 | 877 |
| Prostor za ramena na sedežih v drugi vrsti (mm) | 1320 | 1320 |
| **Prostornina prtljažnika (litri)** | | |
| 5-sedežni način (natovorjeno do police, s kompletom za popravilo pnevmatike)/mHEV | 456/402 | 456/402 |
| 2-sedežni način (natovorjeno do stropa) (s kompletom za popravilo pnevmatike)/mHEV | 1216/1161 | 1216/1161 |
| **Prostor za prtljago** | | |
| Največja višina za natovarjanje (mm)/(mHEV) | 865/810 | 865/810 |
| Širina prostora za natovarjanje med notranjima obodoma blatnikov (mm) | 1000 | 1000 |
| Dolžina prostora za natovarjanje (na dnu do druge vrste sedežev) (mm) | 725 | 725 |
| **Prostornina rezervoarja za gorivo (litri)** | | |
| Bencinski motor | 42 | 42 |

Mere se lahko razlikujejo glede na model in nameščeno opremo.



## FORD PUMA Mere

## preizkusite

Obiščite svojega trgovca z vozili Ford in se zapeljite na testno vožnjo s Ford Pumo.

## sestavite

Obiščite svojega trgovca z vozili Ford ter sestavite svojo novo Pumo in preverite njeno ceno.

## financiranje

Ko se odločate za novo vozilo, nam naše strokovno znanje in velikost družbe omogočata, da vam ponudimo pestro paleto možnosti financiranja, da si lahko omislite svoj avto kot zasebni ali poslovni uporabnik.

## lastništvo

Ko se odpeljete s svojim novim avtomobilom, vam bomo vedno stali ob strani. Ford ima veliko omrežje pooblaščenih servisnih delavnic, ki vam bodo pomagale ohraniti odlično stanje vašega avtomobila.

In če bo vaš novi Ford kdaj potreboval popravilo zaradi nezgode, ga bodo v Fordovih pooblaščenih delavnicah kar se da hitro povrnili v stanje pred nezgodo.

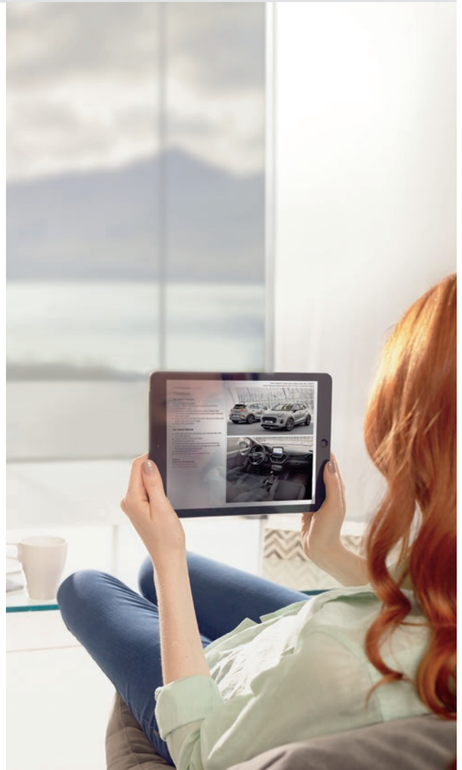

## Barve in oblazinjenja

| | Nekovinske barve karoserije | | | Kovinske barve karoserije* | | | | | Posebna kovinska barva karoserije* | Unikatna kovinska barva karoserije* |
|---|---|---|---|---|---|---|---|---|---|---|
| | Blazer Blue | Frozen White* | Race Red* | Agate Black | Desert Island Blue | Metropolis White | Solar Silver | Grey Matter | Magnetic | Lucid Red |
| **Titanium** | | | | | | | | | | |
| **Material:** tkanina<br>**Barva:** Ebony<br>**Barva armaturne plošče:** Ebony | ■ | ■ | ■ | ■ | ■ | ■ | ■ | ■ | ■ | ■ |
| **Material:** delno usnje<br>**Barva**: Ebony<br>**Barva armaturne plošče**: Ebony | ■ | ■ | ■ | ■ | ■ | ■ | ■ | ■ | ■ | ■ |
| **Titanium X** | | | | | | | | | | |
| **Material:** tkanina<br>**Barva:** Ebony/Coffee<br>**Barva armaturne plošče:** Ebony | ■ | ■ | ■ | ■ | ■ | ■ | ■ | ■ | ■ | ■ |
| **Material:** delno usnje<br>**Barva:** Ebony<br>**Barva armaturne plošče:** Ebony | ■ | ■ | ■ | ■ | ■ | ■ | ■ | ■ | ■ | ■ |
| **ST-Line** | | | | | | | | | | |
| **Material:** tkanina<br>**Barva:** Ebony<br>**Barva armaturne plošče:** Ebony | ■ | ■ | ■ | ■ | ■ | ■ | ■ | ■ | ■ | ■ |
| **ST-Line X** | | | | | | | | | | |
| **Material:** delno usnje<br>**Barva:** Ebony<br>**Barva armaturne plošče:** Ebony | ■ | ■ | ■ | ■ | ■ | ■ | ■ | ■ | ■ | ■ |

na voljo ■

*nekovinski barvi Frozen White in Race Red, kovinske barve, posebne kovinske barve, unikatne kovinske barve ter oblazinjenje iz delnega usnja so na voljo za doplačilo.

**Ilustracije, opisi in tehnični podatki** Ta publikacija je ustrezala ponudbi v času, ko je bila poslana v tisk. Ford si pridržuje pravico do spremembe tehničnih podatkov, opreme, barv in cen prikazanih v tej publikaciji. Za najnovejše podatke se obrnite na vašega pooblaščenega trgovca z vozili Ford. **Oprema za doplačilo** Če je kjerkoli v publikaciji določena oprema opisana kot Oprema za doplačilo, Dodatna oprema ali Del paketa opreme za doplačilo se pojmuje, da je zanjo potrebno doplačati, razen, če ni navedeno drugače. Dobavljivost vseh izvedenk, opreme in barvnih kombinacij je pogojena z razpoložljivostjo. **Opomba** Na nekaterih fotografijah in slikah so lahko prikazane prototipne, predprodukcijske in/ali računalniško prirejene izvedenke, zato se lahko oblika, videz ter oprema končne izvedenke razlikujeta od prikazanih. Poleg tega je na nekaterih slikah prikazana Oprema za doplačilo, Dodatna oprema ali Del paketa opreme za doplačilo. **Opomba** Ta publikacija prikazuje tako originalno dodatno opremo Ford kot tudi paleto izdelkov naših dobaviteljev. Vgradnja dodatne opreme lahko vpliva na porabo goriva vašega vozila. ✦ Med to opremo so skrbno izbrani proizvodi drugih proizvajalcev, za katere namesto Fordove garancije velja dobaviteljeva lastna garancija, o kateri lahko vse podrobnosti izveste pri svojem pooblaščenem trgovcu z vozili Ford. **Opomba** Ime in logotip Bluetooth® sta last podjetja Bluetooth SIG, Inc.; podjetje Ford Motor Company in z njim povezana podjetja to zaščiteno blagovno znamko uporabljajo licenčno. Naziv in logotipi iPod so last podjetja Apple Inc. Druge blagovne znamke in imena so last nosilcev teh znamk in imen. **Opomba** Nekatere funkcije za pomoč vozniku in varnostne funkcije, ki so opisane v tem katalogu, delujejo z uporabo senzorjev, na njihovo zmogljivost pa lahko vplivajo vremenski in okoljski pogoji.

Published by Ford Motor Company Limited,
Laindon, Essex, England.
Registered in England No. 235446.
BJN 207519. FoE Y80X
0120/SVN si
Februar 2020.
© Ford Motor Company Limited.

MY 2020.25 SVN si

Ko kataloga ne boste več uporabljali, ga, prosimo, reciklirajte.

FordPass

www.ford.si